



Memoria 2015

Memoria de actividades

Fundación Infantil por la Protección Familiar

Índice

Patronato y organigrama.....	1
Presentación.....	2
Soporte psicológico.....	3
Formación.....	3
Campañas y proyectos.....	4
Voluntariado.....	6
Sensibilización.....	7
Transparencia.....	8
Contacto.....	9

Patronato y organigrama

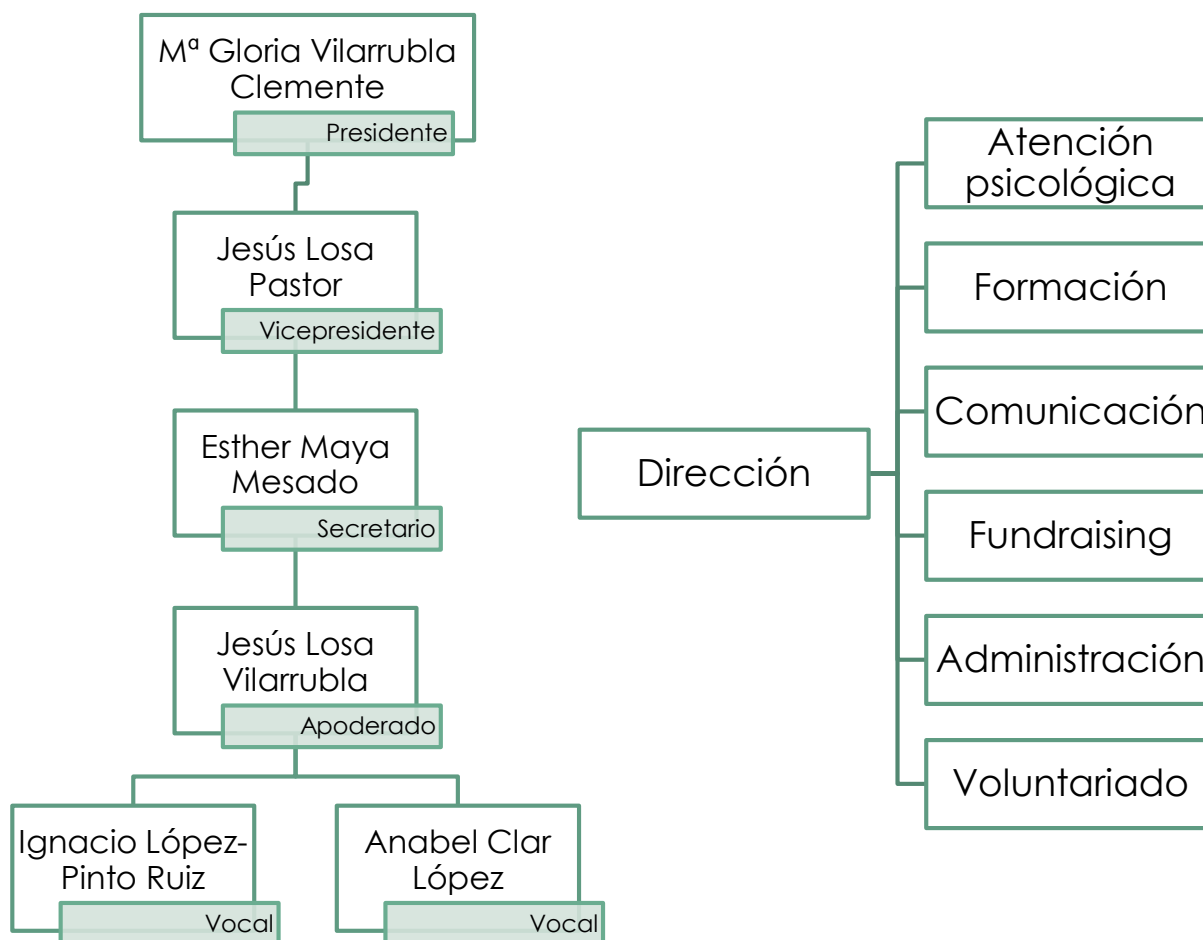

Presentación

La Fundación Infantil por la Protección Familiar es una Entidad No Lucrativa, fundada en 2010 y con sede en Barcelona. Inscrita en el Registro de Fundaciones del Ministerio de Sanidad, Servicios Sociales e Igualdad, con número 08-0406. Forma parte de diferentes Federaciones, como la Coordinadora Catalana de Fundacions, la Asociación Española de Fundaciones y la Federació Catalana de Voluntariat Social; y recibe la colaboración del Ajuntament de Barcelona.

Misión

La Fundación Infantil por la Protección Familiar tiene como objetivo la mejora de la salud emocional de la infancia, adolescencia y familias en riesgo de exclusión social debido a una falta de recursos económicos, enfermedad grave propia o de algún familiar, así como estresantes vitales que no se hayan podido gestionar desde los propios recursos familiares.

La recuperación de la salud emocional se lleva a cabo a través del soporte psicológico individual y grupal, las pautas de actuación para familiares y los cursos de formación para profesionales.

La sede central de la Fundación está en Barcelona ciudad, así como su principal foco de actuación directa a usuarios; sin embargo, la Fundación presta servicios indirectos de formación a todo el territorio español y tiene prevista su actuación directa en el mismo en el plazo de dos años.

Realizan la atención directa e indirecta un equipo de psicólogos colegiados que paralelamente se encargan de la programación y coordinación del equipo de voluntariado, elemento clave para la sostenibilidad de la Fundación; a la vez, vela para la consecución constante de los objetivos de la Fundación y por su transparencia, tanto el equipo directivo como el Patronato de la Fundación Infantil por la Protección Familiar.

Visión

- Detección de las necesidades de la infancia en riesgo.
- Proporcionar recursos asistenciales psicológicos para atender a familias que se encuentran en una situación de vulnerabilidad social.
- Mejorar la calidad de vida a través del soporte psicológico a niños, adolescentes y familias.
- Proporcionar formación a profesionales y otros colectivos, con un carácter preventivo.
- Protección de los valores familiares frente a conflictos de afectación directa, como la falta de recursos económicos o la enfermedad orgánica o mental de un familiar.
- Aplicación de mecanismos de prevención, detección y atención.

Valores

- Criterios de transparencia
- Indicadores objetivos de evaluación
- Independencia e imparcialidad de los estamentos públicos y privados
- Innovación social
- Creatividad, compromiso y proximidad

Soporte psicológico

Servicio de soporte psicológico dirigido a la infancia, adolescencia y familia en riesgo de exclusión social.

El equipo profesional de la Fundación Infantil está formado por psicólogos colegiados que trabajan realizando sesiones de soporte psicológico individual o grupal, en nuestra sede en Barcelona.

Durante el año 2015 hemos atendido, a través de soporte psicológico individual y grupal, a **más de 35 familias**.



Formación

El servicio de Formación se compone de talleres, charlas y conferencias, impartidos por los psicólogos de la Fundación. Este servicio se divide en formación para profesionales y formación para alumnos y/o padres.

En total se han realizado 9 talleres, y las asistencias suma **390 usuarios atendidos**.

Talleres realizados

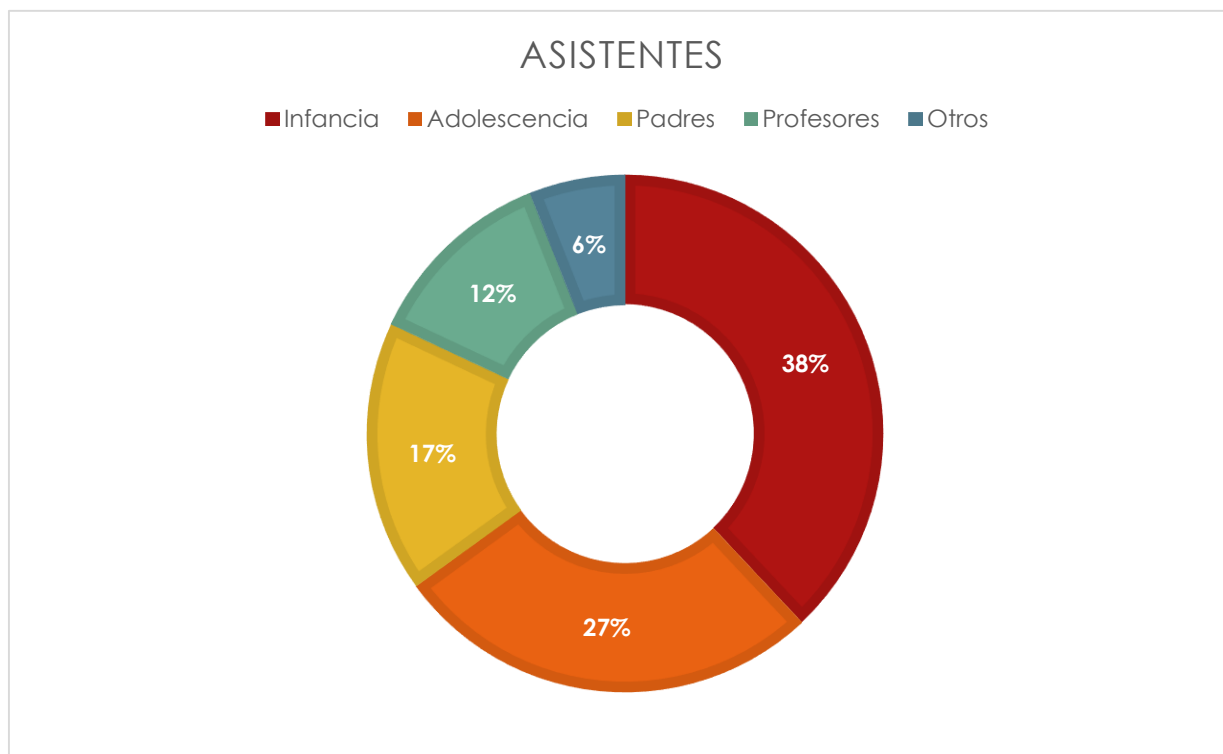

Parlem-ne	• Centre Cívic Can Castelló • 4 sessions
¿Por qué me muevo?	• Escola Jacint Verdaguer • 2 sesión
Técnicas de estudio para padres	• Escola Jacint Verdaguer • 1 sesión
Técnicas de estudio para alumnos	• Escola Jacint Verdaguer • 2 sesiones
Inteligencia emocional y empatía	• Escola Lleó XIII • 2 sesiones
L'adolescència com a procés natural	• Escola Lleó XIII • 1 sesión
Resolución de conflictos	• Escola Proa • 2 sesiones
Desenvolupament de l'empatia	• Escola Carrasco i Formiguera • 2 sesiones
Cohesió grupal	• Escola Octavio Paz • 2 sesiones

Campañas y proyectos

Torneo Beach Paddle. Castelledefels. Organizado por la Fundación Infantil por la Protección Familiar



Mercadillo solidario ICAB

En enero 2015, la Fundación participó en el Mercadillo Solidario Sant Raimon de Penyafort, organizado por el ICAB (Il·lustre Col·legi d'Advocats de Barcelona).



Festival de la Infancia

Participó en la 51ª Edición del Festival de la Infancia, organizado por Fira Barcelona. Las actividades que se realizaron fueron talleres y manualidades para niños y sorteos de entradas familiares para Catalunya en Miniatura. El Festival de la Infancia tiene una duración de 9 días consecutivos de diversión para niños y familias.



¡Atrévete a crear!



Voluntariado

La Fundación Infantil por la Protección Familiar presenta un programa de voluntariado formado por tres partes:

Selección. La selección del personal voluntario se realiza a través de unos criterios específicos que varían según la campaña o actividad a realizar. Se buscan personas comprometidas, profesionales y que se identifiquen con los valores de la Fundación.

Formación. El personal voluntario recibe la formación específica necesaria para colaborar en la campaña o actividad.

Colaboración. Durante el año 2015, el equipo de voluntariado de la Fundación Infantil ha colaborado en las campañas realizadas y en otras actividades.



Durante el año 2015 han colaborado **29 voluntarios** en diferentes actividades y campañas.



Sensibilización

Promoción en Redes Sociales



Publicaciones

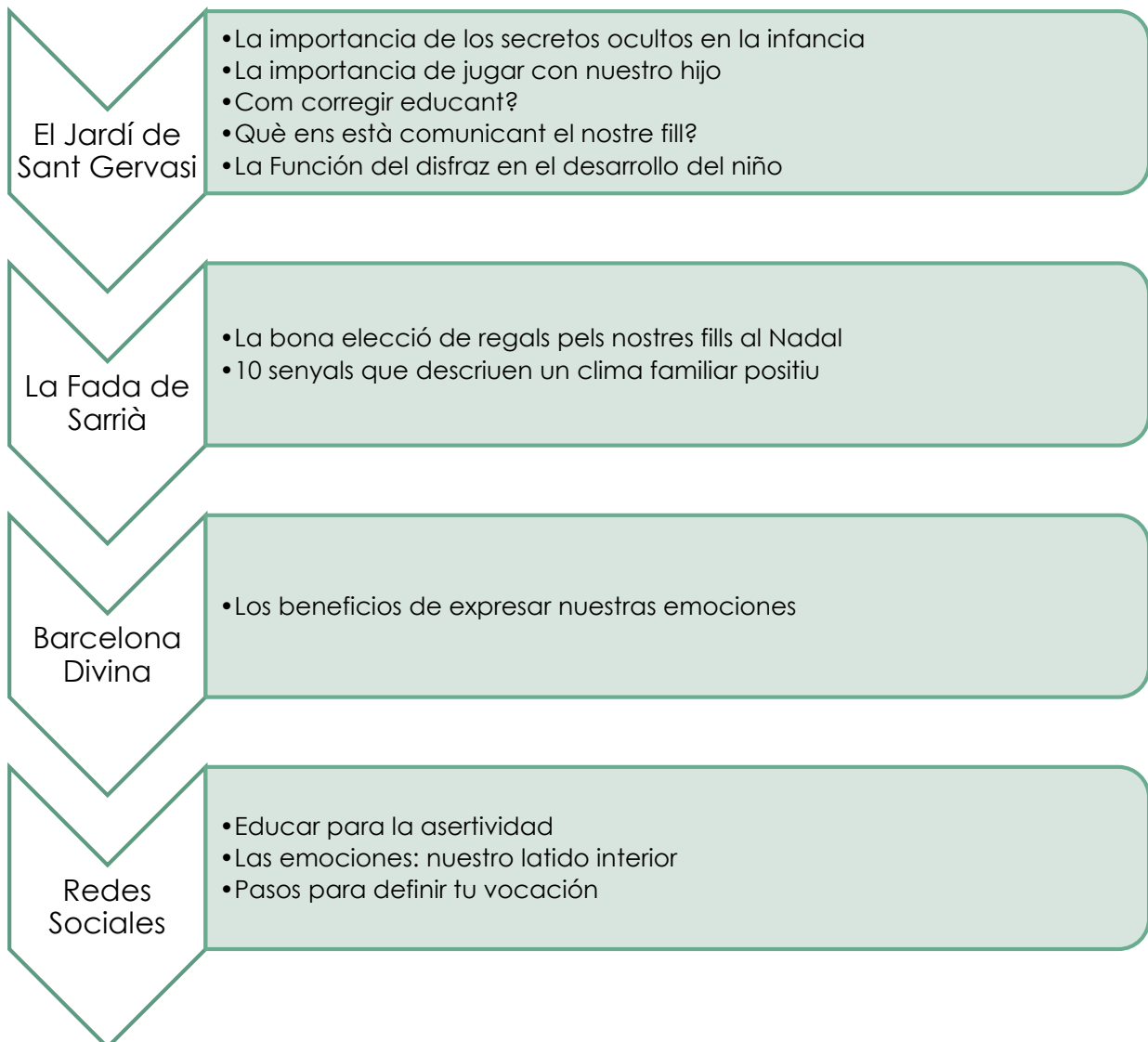

Transparencia

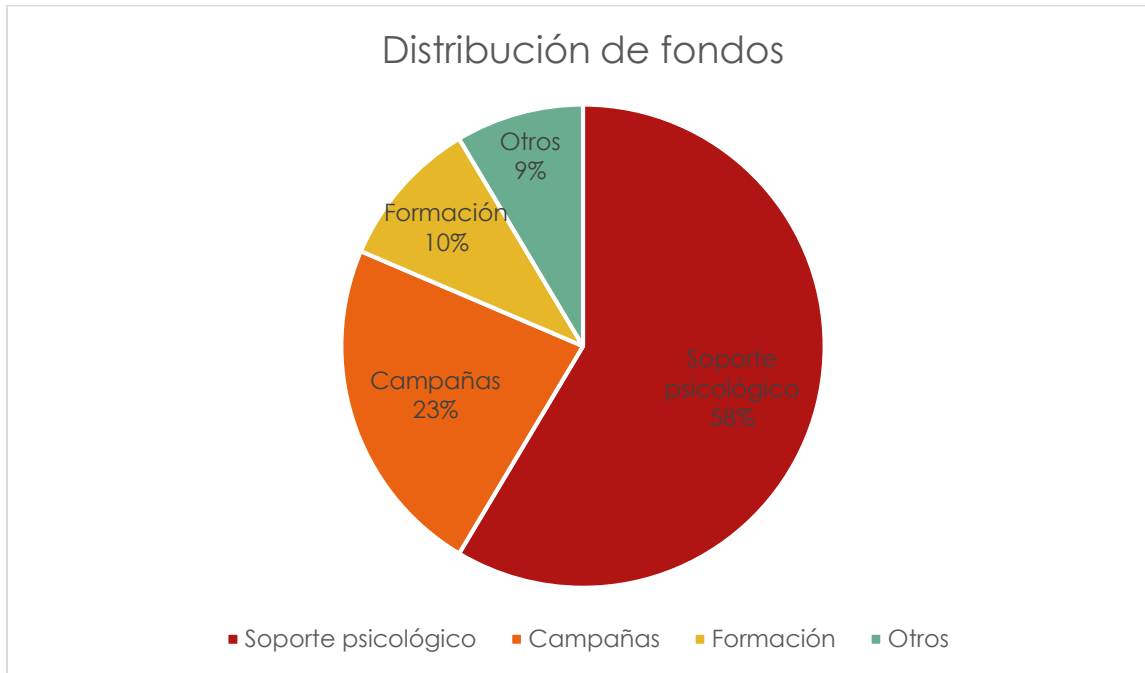

Recursos

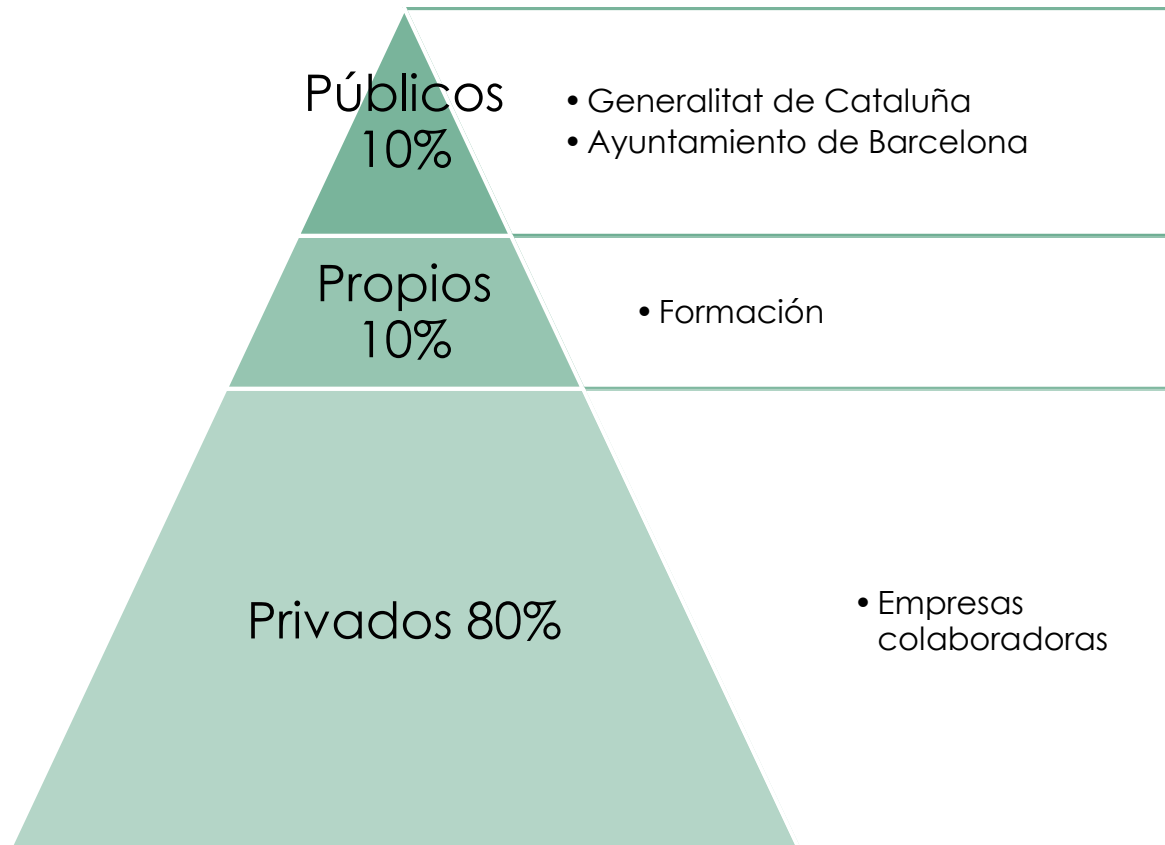

Estadísticas

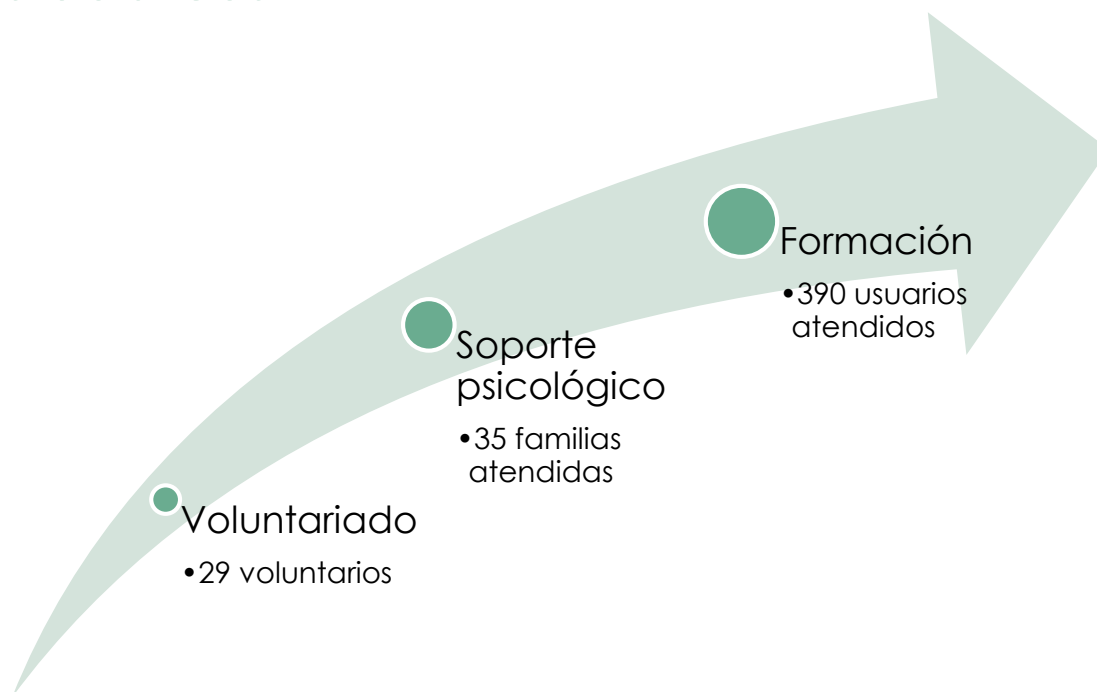

Contacto

Web	www.fundacioninfantilpf.org
Ubicación	P. Sant Gervasi, 16-20, Esc. B, Baixos. 08022 Barcelona
Teléfono	93 175 16 08
E-mail	info@fundacioninfantilpf.org

